

# Epreuves « Avenir »

- La natation s'effectue dans la zone sécurisée du plan d'eau (lignes d'eau).
- Le cyclisme emprunte la route bitumée autour du plan d'eau qui ne présente aucune difficulté. (vélo route et vtt admis).
- La course à pied se déroule sur cette même route ainsi que sur des allées aménagées.
- Chaque participant recevra un lot lors du retrait des dossards.
- Un classement par épreuve sera établi.

# AVENIR 1

## Mini-poussins/Poussins (2003/2006)

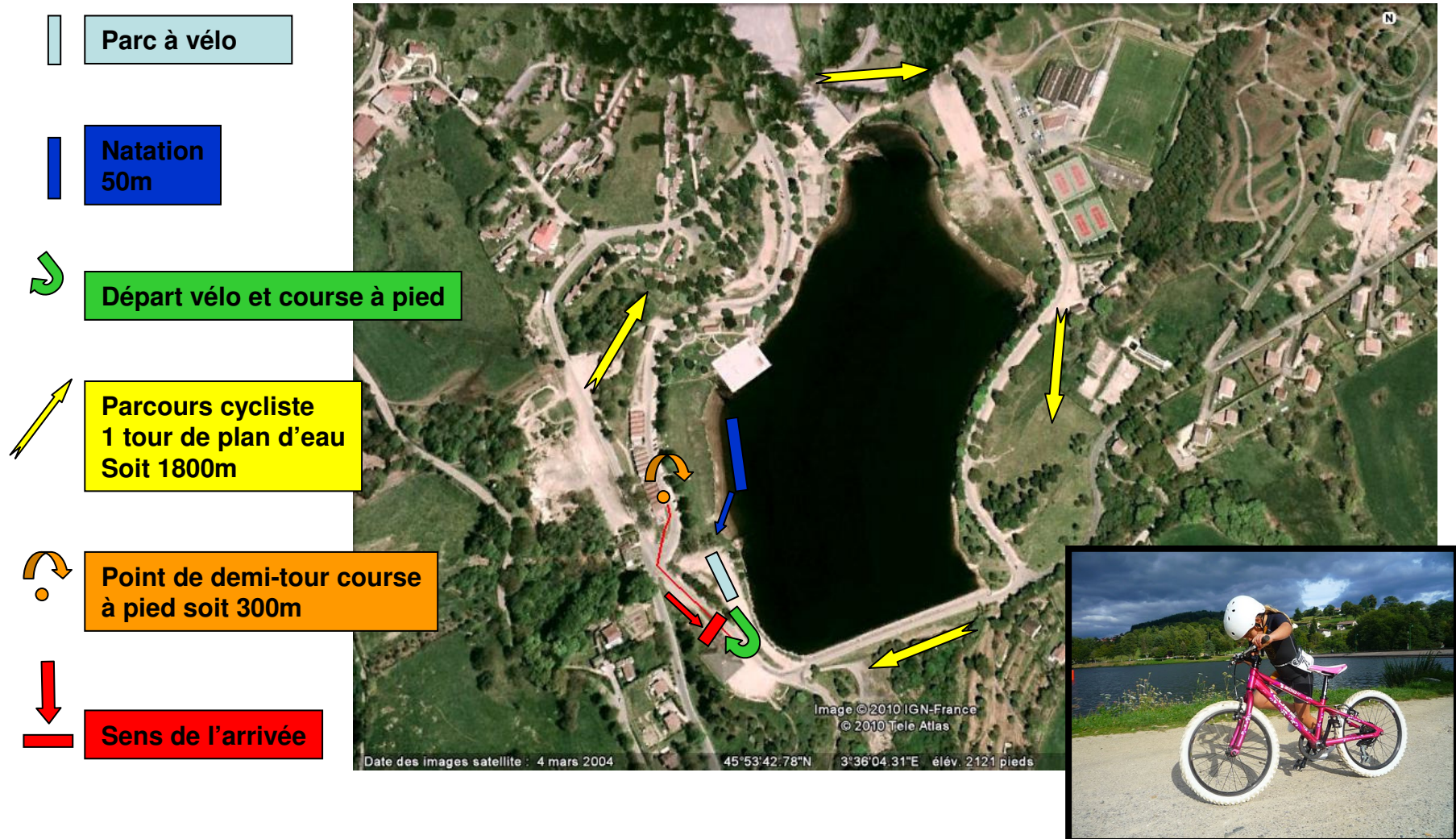

# AVENIR 2

## Pupilles/Benjamins (1999/2002)

Parc à vélo

Natation  
100m

Départ vélo et course à pied

Parcours cycliste  
2 tours de plan d'eau  
Soit 3600m

Point de demi-tour course  
à pied soit 600m

Sens de l'arrivée



# AVENIR 3

## Minimes/Cadets (1995/1998)

**Parc à vélo**

**Natation 200m**

**Départ vélo et course à pied**

**Parcours cycliste 3 tours de plan d'eau soit 5400m.**  
**Parcours course à pied 1 tour de plan d'eau soit 1800m**

**Sens de l'arrivée**

Date des images satellite : 4 mars 2004    45°53'42.78"N    3°36'04.31"E    élév. 2121 pieds

Image © 2010 IGN-France  
© 2010 Tele Atlas

